Qassim University
جامعة القصيم
College of Nursing
كلية التمريض

التقرير السنوي

للجنة البحث العلمي

1441/1440

محتوى التقرير

ملخص أنشطة البحث العلمى فى 1441/1440	
▪ المقدمة	3
▪ التوجهات الإستراتيجية للجنة البحث العلمى	4
أنشطة البحث العلمى	
I. إقامة يوم البحث العلمى الثالث	5
II. ورش عمل فى البحث العلمى للطالبات	6
III. الأبحاث المنشورة فى الدوريات الدولية	6
IV. شراكة بحثية مع جامعات محلية	8
V. نشاط بحثى لطالبات البكالوريوس ومشروعات التخرج	8
VI. التحليل الإحصائي لأداء أعضاء هيئة التدريس	10

بسم الله الرحمن الرحيم

مقدمة

إن البحث العلمي هو أحد أهم الركائز والمحاور التى تقوم عليها المنشآت التعليمية وتماشيا مع رؤية جامعة القصيم فإن كلية التمريض تولى البحث العلمى اهتماما واسعا وسوف نستعرض فى هذا التقرير أهم التطورات المتعلقة بالبحث العلمي وجميع الإنجازات التى قام بها أعضاء هيئة التدريس.

يتضمن هذا التقرير إسهامات أعضاء هيئة التدريس بالكلية فى البحث العلمى والمشاركة فى الدورات التدريبية وورش العمل وكذلك المؤتمرات المحلية والدولية

ومازالت الجهود متواصلة لتقديم المزيد.....

نسأل الله التوفيق والسداد لجميع الجهود والمزيد من العطاء.

التوجهات الإستراتيجية

الرؤية

لجنة متميزة تساهم فى التنمية المستدامة محليا بأبحاث تطبيقية فى مجال التمريض

الرسالة

تقديم خدمات داعمة لمشاريع بحثية متميزة بمجال التمريض من خلال توفير بيئة بحثية محفزة وتشجيع الباحثين على تعزيز التعاون والشراكة البحثية لتقديم أبحاث تطبيقية تفى بتطلعات المجتمع المحلى

الأهداف

- تحديد الأولويات البحثية للتمريض داخل منطقة القصيم.
- تطوير التعاون البحثي مع اللجان البحثية لكليات التمريض بالمملكة
- تفعيل أنشطة البحث العلمى بصورة دورية
- تحفيز أعضاء هيئة التدريس لإجراء بحوث تطبيقية عالية الجودة

أولا: إقامة يوم البحث العلمى الثالث

أقامت لجنة البحث العلمى فعاليات يوم البحث العلمى الثالث للكلية فى يوم الخميس 1441/3/17 والموافق 2019/11/14م والذى استهدف هذا العام البحوث العلمية لخريجات الكلية والتى تم نشرها فى دوريات علمية دولية. تمت الفعالية بحضور عميدة الكلية وأعضاء هيئة التدريس وما يربو عن 190 طالبة من طالبات الكلية والكليات المختلفة بمركز الدراسات الجامعية.

ثانيا: ورش عمل فى البحث العلمى للطالبات

تم تنظيم ورشة عمل لطالبات الكلية من المستوى الرابع وقدمها أعضاء هيئة التدريس بالكلية تحت عنوان "كتابة البروبوزال" وذلك فى يوم الأحد 1441/3/13 والموافق 2019/11/10م وكذلك ورشة عمل لطالبات المستوى الثالث فى الفصل الدراسى الثانى بعنوان "Writing Styles" وذلك فى يوم الثلاثاء 2020/2/4م

ثالثا: الأبحاث المنشورة فى الدوريات الدولية

قام أعضاء هيئة التدريس بكلية التمريض بنشر عدد (7) أبحاث علمية تم نشرها جميعا فى دوريات دولية وذلك فى العام الأكاديمى2019 / 2020 علما بأن عدد الأبحاث المدعومة من بينهم هو (3) أبحاث وتم دعمها من عمادة البحث العلمى-جامعة القصيم وفيما يلى بيان بالأبحاث المنشورة

م	أسم الباحث Author/s	عنوان البحث Research title	سنة النشر Year of publication	إسم المجلة العلمية/العدد Journal title/vol.	المجلة عربية/دولية	هل البحث مدعوم
1	د/ حنان محمد محمد ترك	Stroke Risk Perception And Its Awareness Among Hypertensive Patients In Qassim Region Saudi Arabia ادراك مخاطر السكتة الدماغية ووعيها بين مرضى ارتفاع ضغط الدم في منطقة القصيم بالمملكة العربية السعودية	2020	Majmaah Journal of Health Sciences, Vol. 8, Issue 1	دولية	مدعوم
2	د/سامية الجزار د/ حنان محمد محمد ترك	Diabetic patients' awareness regarding foot care and its associated factors in Qassim region Saudi Arabia توعية مرضى السكر بالعناية بالقدم والعوامل المصاحبة له في منطقة القصيم بالمملكة العربية السعودية	2020	International Journal of Novel Research in Healthcare and Nursing Vol. 7, Issue 1, pp: 664-674	دولية	غير مدعوم
3	د/ سماح العوضى د/سامية الجزار	Evaluation of the educational program for mothers and its effect on knowledge and practice towards their children with autism in Qassim region تقييم البرنامج التعليمي للأمهات وأثره على المعرفة والممارسة تجاه أطفالهم المصابين بالتوحد في منطقة القصيم	2020	Journal of Critical Reviews. 2020; 7(3): 498-507.	دولية	مدعوم

4	د/ حنان محمد محمد ترك	Assessment of nursing students' perceptions of their training hospital's infection prevention climate: A multi-university study in Saudi Arabia تقييم تصورات طلاب التمريض لمناخ الوقاية من العدوى بمستشفى تدريبهم: دراسة متعددة الجامعات في المملكة العربية السعودية	2019	Nurse Education Today 81 (2019) 72–77	دولية	غير مدعوم
5	د/ حنان محمد محمد ترك	Zika Virus: Knowledge, Attitudes, and its Prevention Approach Among Students of the Health Colleges at Qassim University, Saudi Arabia فيروس زيكا: المعرفة والمواقف ونهج الوقاية منها لدى طلبة كليات الصحة بجامعة القصيم بالمملكة العربية السعودية	2019	Majmaah Journal of Health Sciences, Vol. 7, Issue 3, 2019	دولية	مدعوم
6	د/ حنان محمد محمد ترك	A multi-university assessment of patient safety competence during clinical training among baccalaureate nursing students تقييم متعدد الجامعات لسلامة المرضى أثناء التدريب الإكلينيكي بين طلاب بكالوريوس التمريض	2019	Journal of clinical nursing, In print	دوليه	غير مدعوم
7	د/ حنان محمد محمد ترك	Understanding communication skills learning, behavior and attitude among students colleges in three nursing in Qassim region, Saudi Arabia فهم تعلم مهارات التواصل والسلوك والأتجاهات بين طلاب ثلاث كليات تمريض في منطقة القصيم بالمملكة العربية السعودية	2019	Clinical Nursing Studies, Vol. 7, No. 2	دوليه	غير مدعوم

رابعا: شراكة بحثية مع جامعات محلية

قامت لجنة البحث العلمى بعقد شراكة بحثية مع جامعة شقراء فى عام 2017 وامتدت هذه الشراكة بعد ذلك لتشمل عدة جامعات سعودية هى: جامعة الملك سعود وجامعة المجمعة وجامعة حائل وجامعة الطائف وجامعة الملك عبد العزيز وأثمر هذا التعاون البحثى عن نشر عددة أبحاث علمية تم نشرها فى دوريات علمية دولية متميزة. ما تم نشرة هذا العام هو 2 بحث علمى تم نشرهم فى دوريات Scopus.

خامسا: نشاط بحثى لطالبات البكالوريوس ومشروعات التخرج

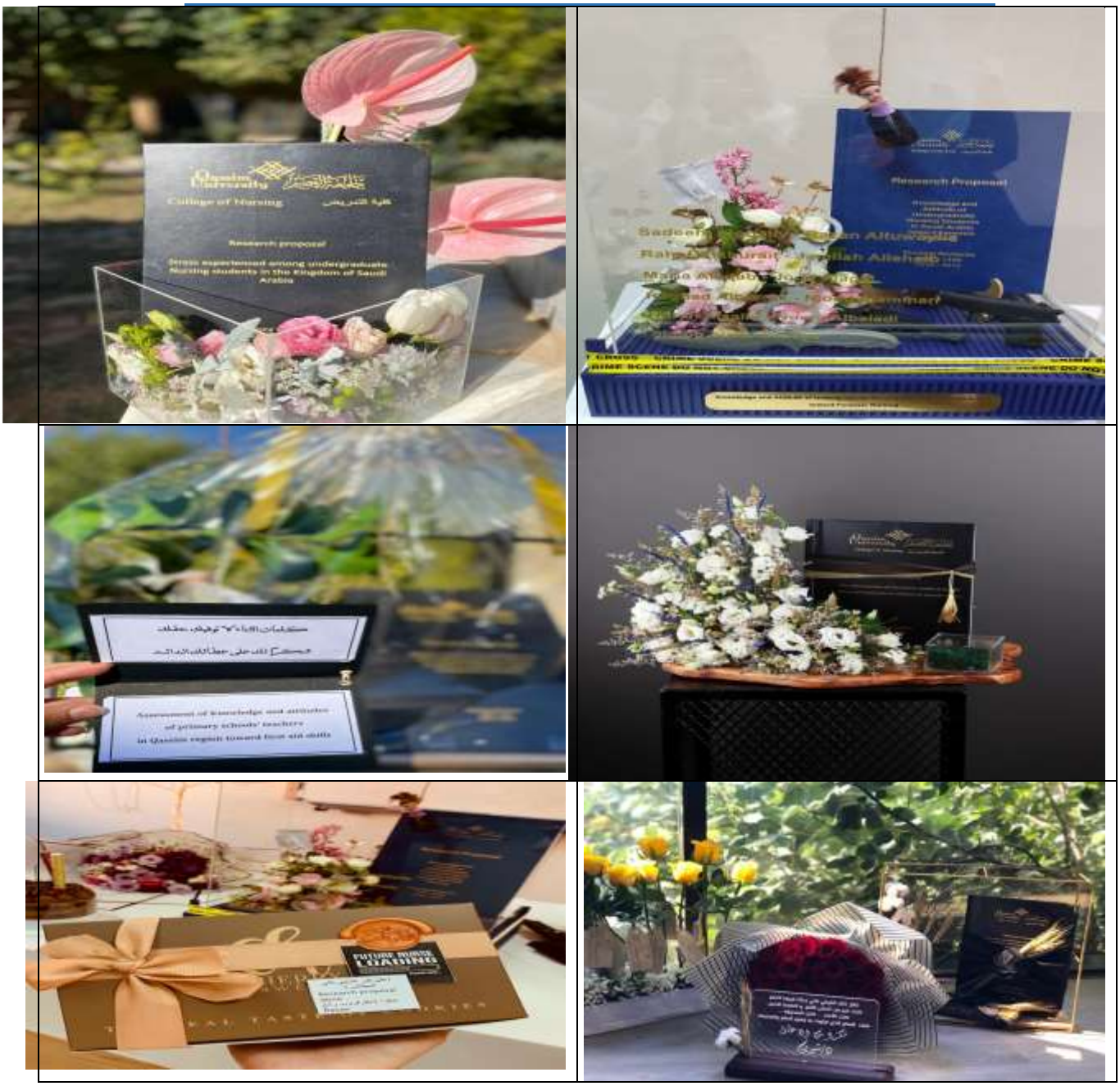

سادسا: الخطط البحثية المقدمة لمنح عمادة البحث العلمى

م	أسماء الباحثين	عنوان البحث المقدم	نوع المنحة	العام الأكاديمى
1	د/سامية الجزار د/حنان ترك د/ شيرين قلاوة	فيروس كورونا المستجد (كوفيد - 19): كفاءة الارشادات الصحية في التوعية وتدابير الوقاية منه لدى طلاب المرحلة الجامعية بكلية التمريض في جامعة القصيم ، المملكة العربية السعودية	منحة القضايا المجتمعية	2020/2019
2	د/سامية الجزار د/ شيرين قلاوة	الأرتباط بين اضطرابات التغذية والحجر المنزلى بسبب فيروس كورونا المستجد(كوفيد - 19) لدى طالبات جامعة القصيم ، المملكة العربية السعودية	منحة القضايا المجتمعية	2020/2019

سابعا: تحفيز الطالبات المتميزات بحثيا بالمشاركة فى الدورات التدريبية لعمادة البحث العلمى

رشحت الكلية عشر طالبات من بين طالبات البكالوريوس المتميزات فى البحث العلمى لدورة "Nature research" والتى أقامتها عمادة البحث العلمى فى 27-28 يناير 2020 م

ثامنا: التحليل الإحصائي للأداء البحثي لأعضاء هيئة التدريس

Percentage of staff members published papers in scientific impact journal 1440-1441

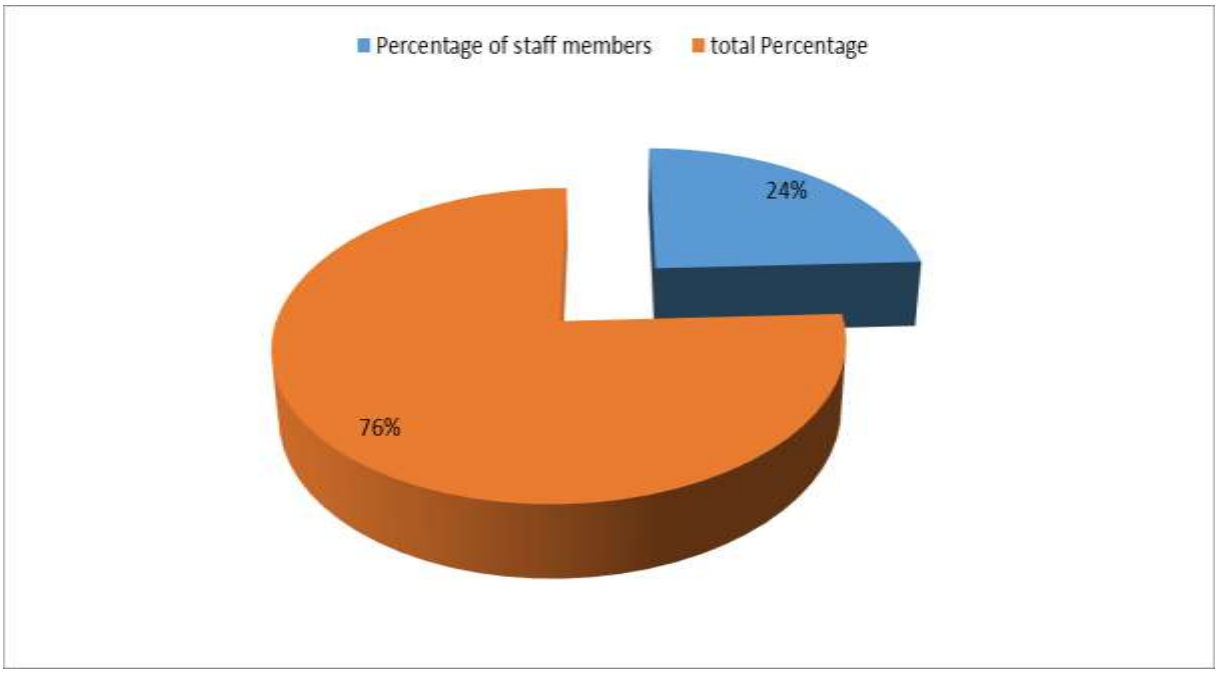

Numbers of Conferences that staff members participated in them

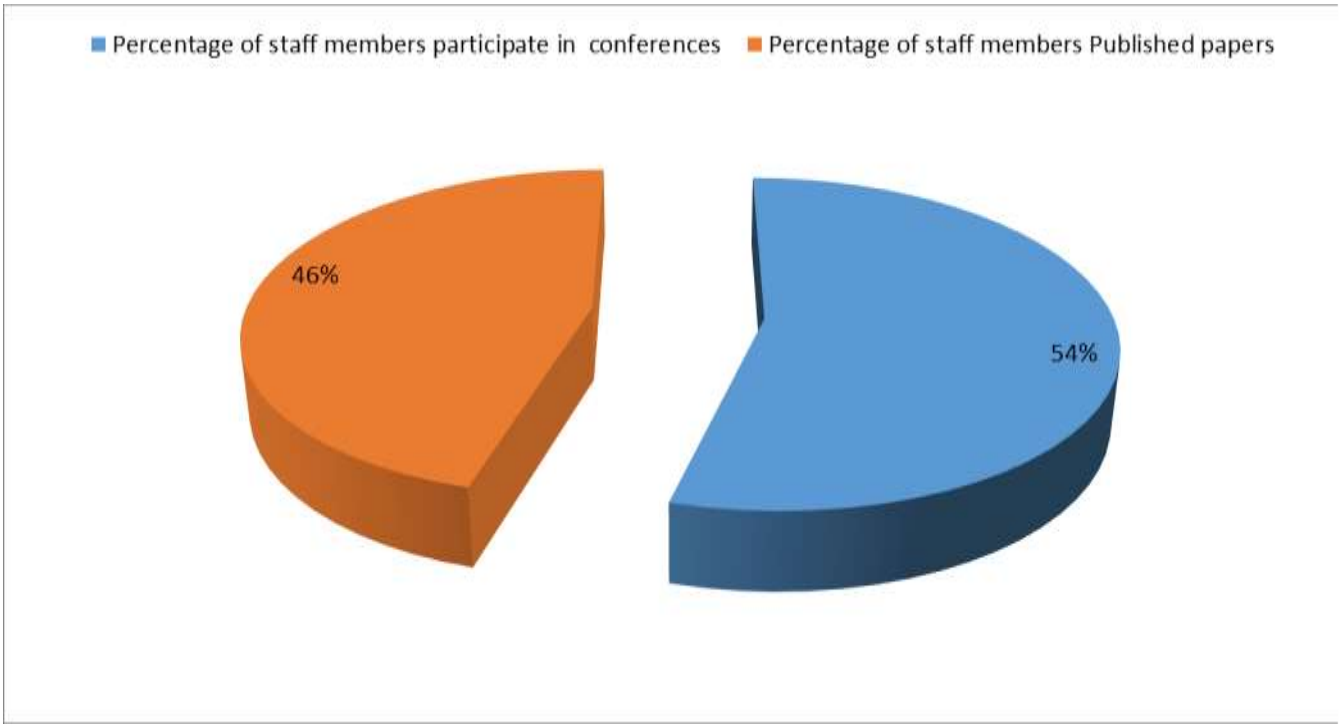

Numbers of workshops & training programs that staff members participated in them

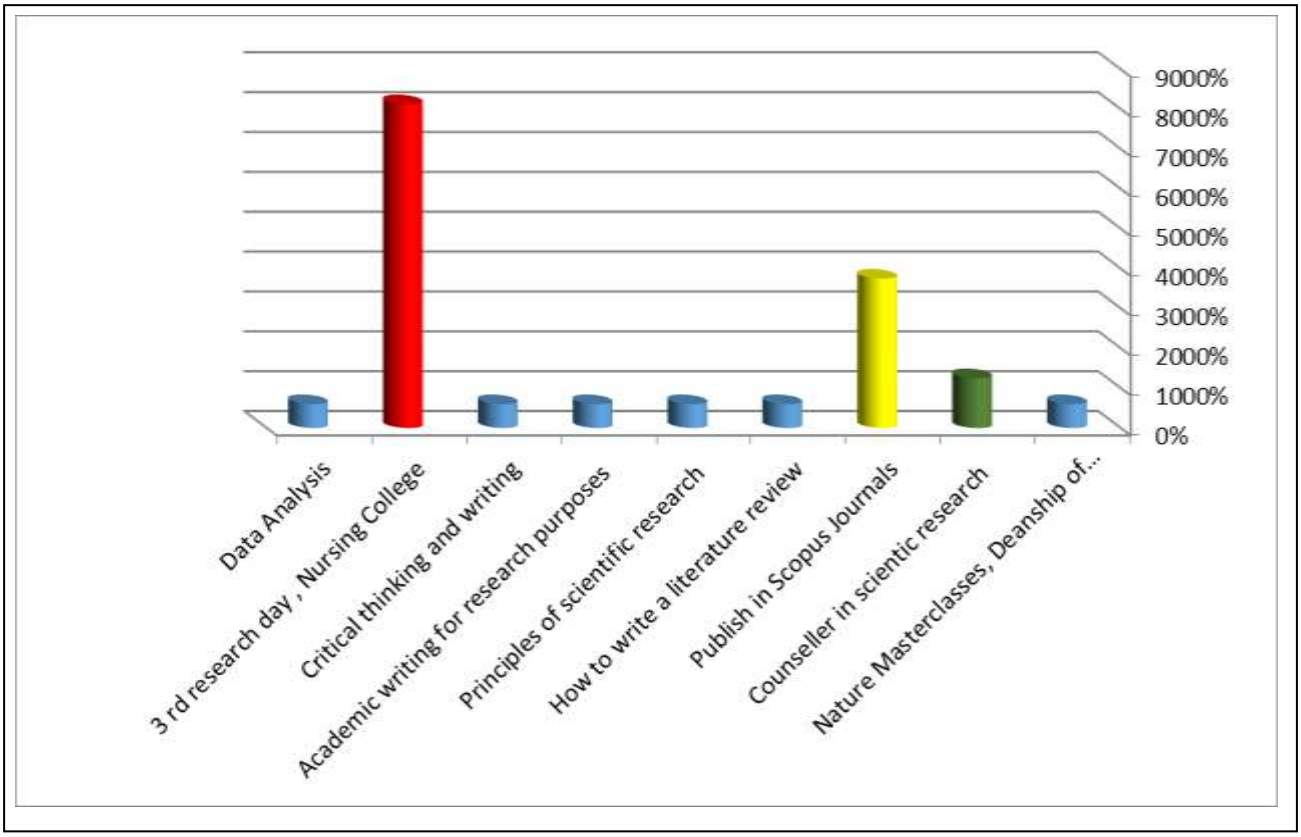

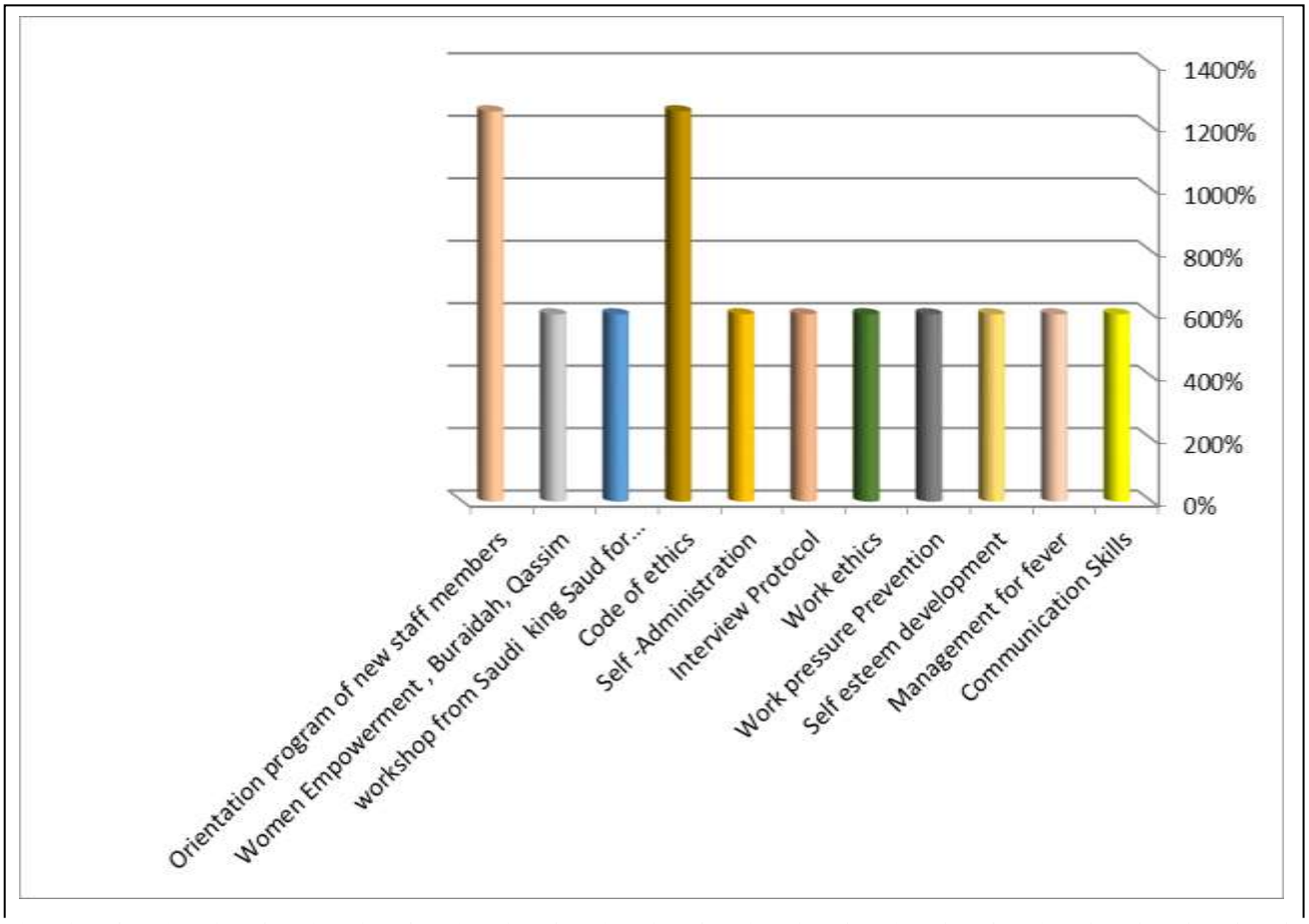

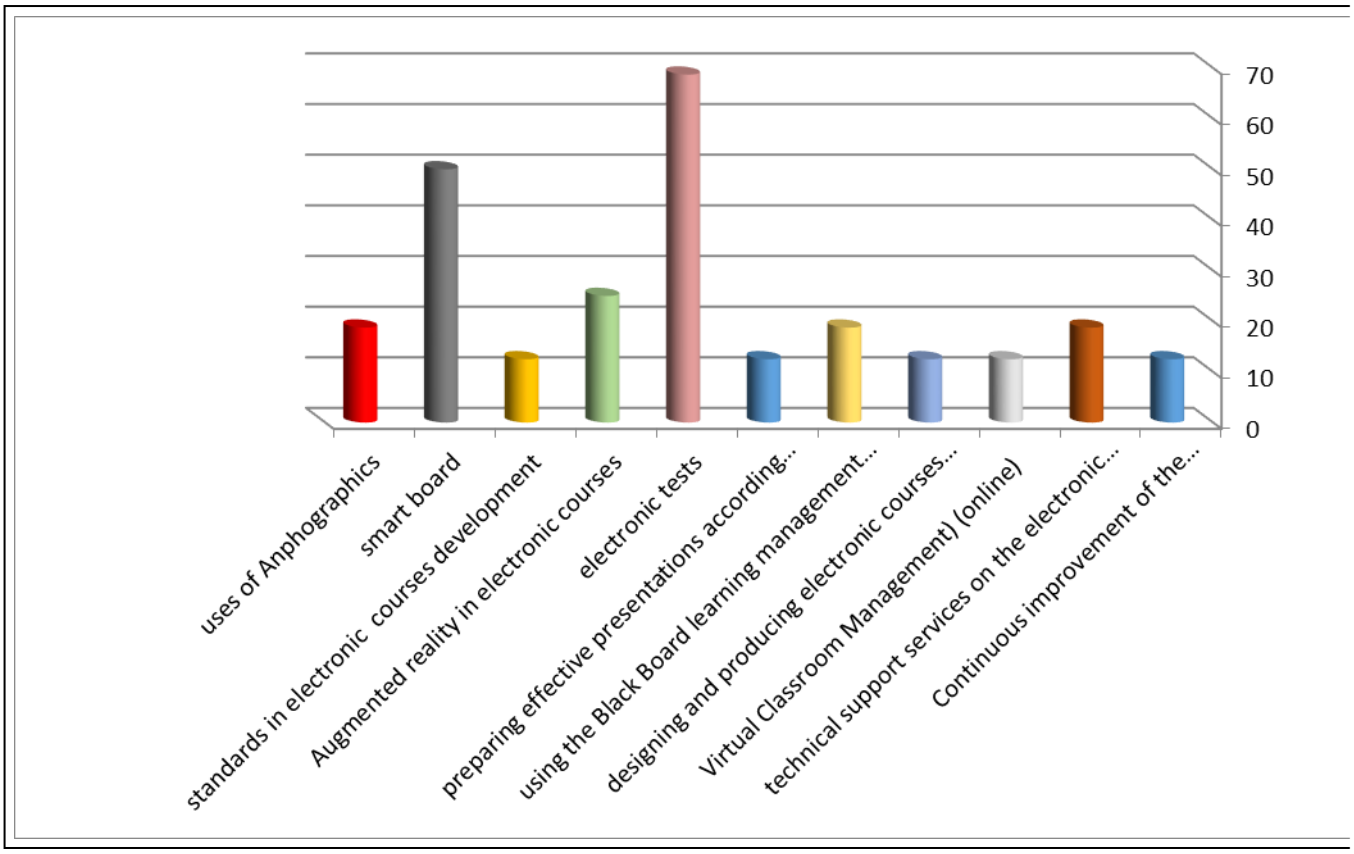
70
60
50
40
30
20
10
0
uses of Anphographics
smart board
standards in electronic courses development
Augmented reality in electronic courses
electronic tests
preparing effective presentations according...
using the Black Board learning management...
designing and producing electronic courses...
Virtual Classroom Management) (online)
technical support services on the electronic...
Continuous improvement of the...

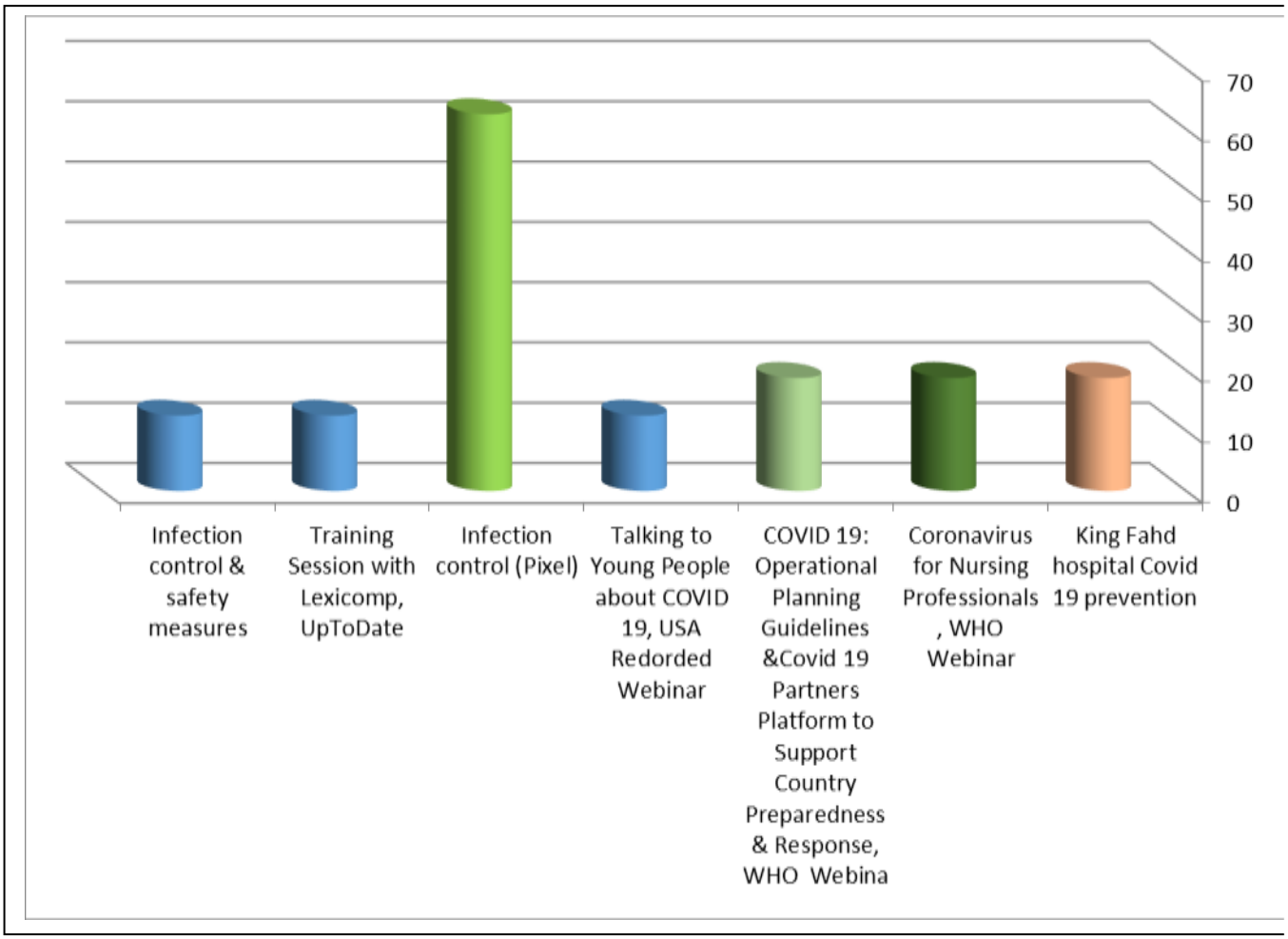
70
60
50
40
30
20
10
0
Infection control & safety measures
Training Session with Lexicomp, UpToDate
Infection control (Pixel)
Talking to Young People about COVID 19, USA Redorded Webinar
COVID 19: Operational Planning Guidelines &Covid 19 Partners Platform to Support Country Preparedness & Response, WHO Webina
Coronavirus for Nursing Professionals , WHO Webinar
King Fahd hospital Covid 19 prevention